

Comune di Napoli		Uffici della Microview s.r.l. siti al Centro Direzionale - Is. E/4		ELABORATI Rapp. 1/2000 Pianta 1/100 Sezioni Prospetto Prospettiva Particolari AGGIORNAMENTO n. 00 data 00.00.00	
Tavola Unica Stato attuale Richiedenti: dott. Mauro Arciello Data: gennaio 2008		Il grafico qui riportato, di cui non è permesso l'uso per fini diverse da quelle per le quali è stato creato, può essere modificato o ristampato solo con il permesso scritto del progettista.		Il grafico qui riportato, di cui non è permesso l'uso per fini diverse da quelle per le quali è stato creato, può essere modificato o ristampato solo con il permesso scritto del progettista.	

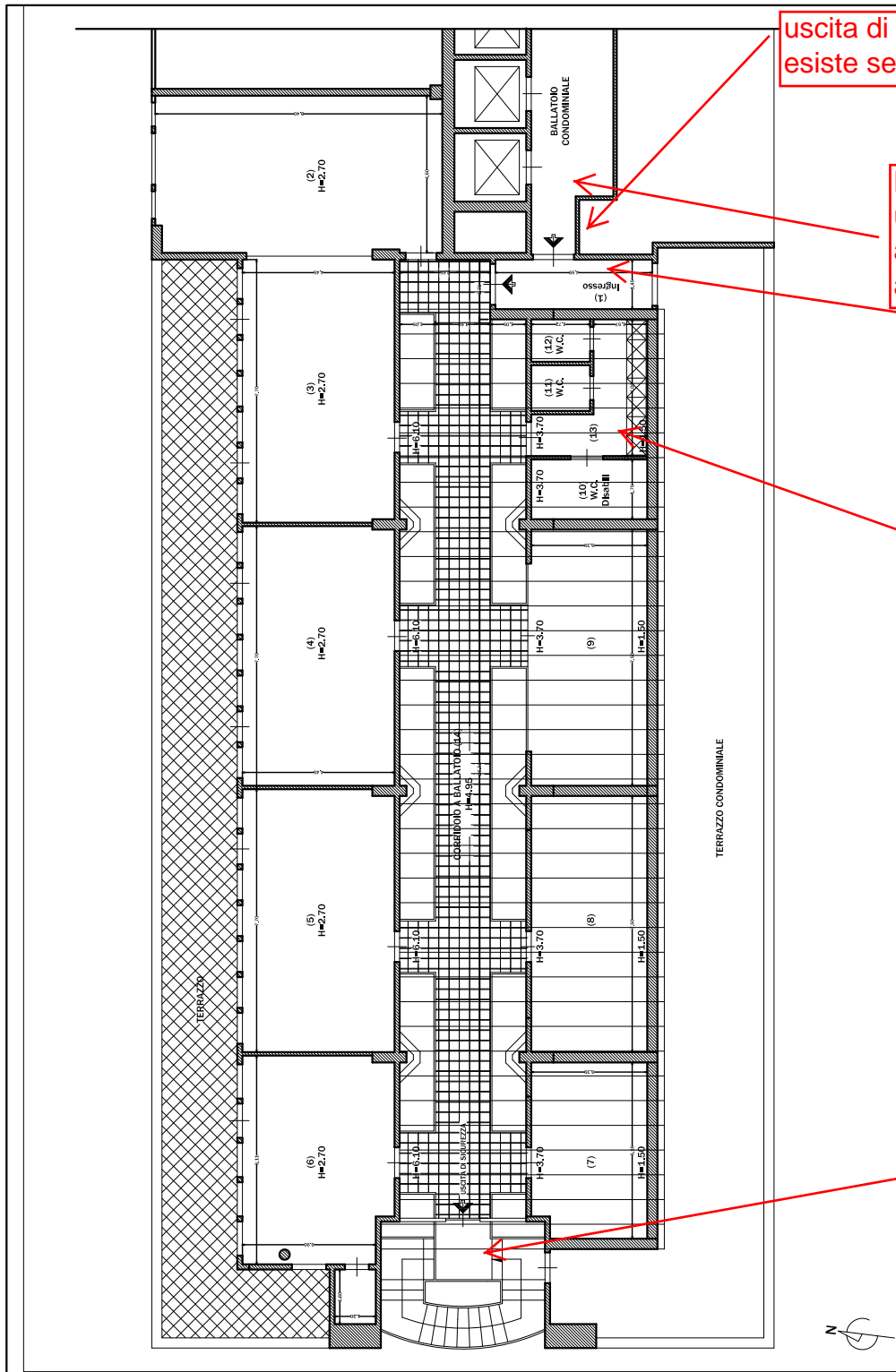
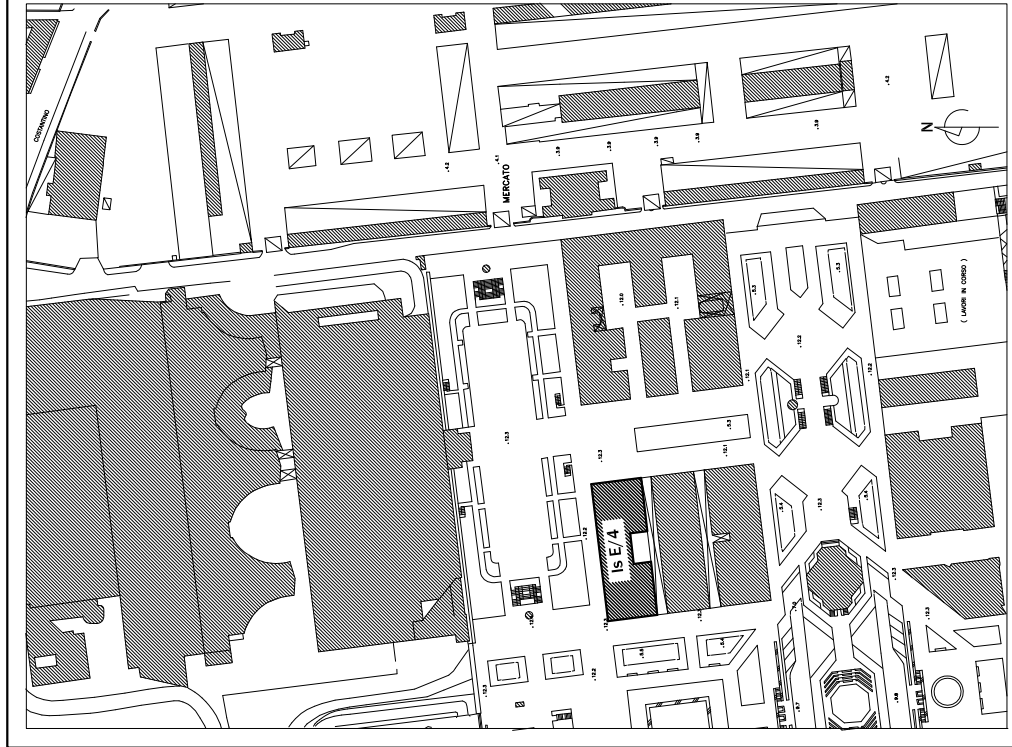

uscita di emergenza per la quale esiste servitù di passaggio

L'area in prossimità degli ascensori è utilizzabile. Tale soluzione risulta comoda anche perchè in prossimità ad uno spazio aperto per fumatori (uscita emergenza n. 1)

Non è riportato nella pianta ma qui c'è un vano con porta e finestra utilizzabile come archivio o collocazione distributore bibite

Area Bagni (in comune). I bagni sono 3 di cui uno per portatori di handicap

USCITA DI EMERGENZA ad uso esclusivo